# gk-pvx

# Polycom PVX szoftveres videókonferencia kliens

1. Lépjünk be a setup menübe (csavarkulcs ikon bal felül).
2. Állítsuk be a nevünket a General->General menüben (User Name). (Megjegyzés: ez nem kötelező, de a távoli felhasználók számára hasznos lehet.)
3. A H.323 menüben állítsuk be az alábbiakat:
   - Gatekeeper: Specify
   - Gatekeeper IP Address: fz-gk.vvc.niif.hu
   - H.323 Extension: hívószám (ld. fent, 1-es pont)

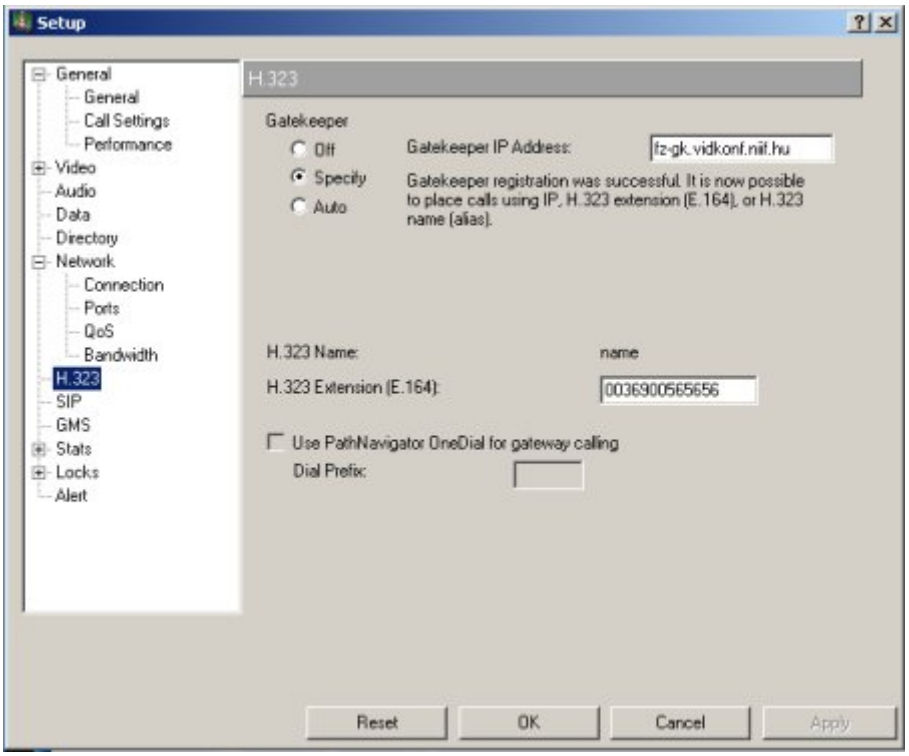


Sikeres regisztráció esetén a Gatekeeper IP Address mező alatt a következő üzenet jelenik meg: "Gatekeeper registration was successful. It is now possible to place calls using IP, H.323 extension (E.164) or H.323 name (alias).".

---

Változat #1
document-uploader hozta létre 2025-08-07 11:59:40 CEST

document-uploader frissítette 2025-08-07 11:59:40 CEST