Outlook Express beállításai IMAP

- Postafiók létrehozásához az Eszközök menüben találja a Fiókok... menüpontot:

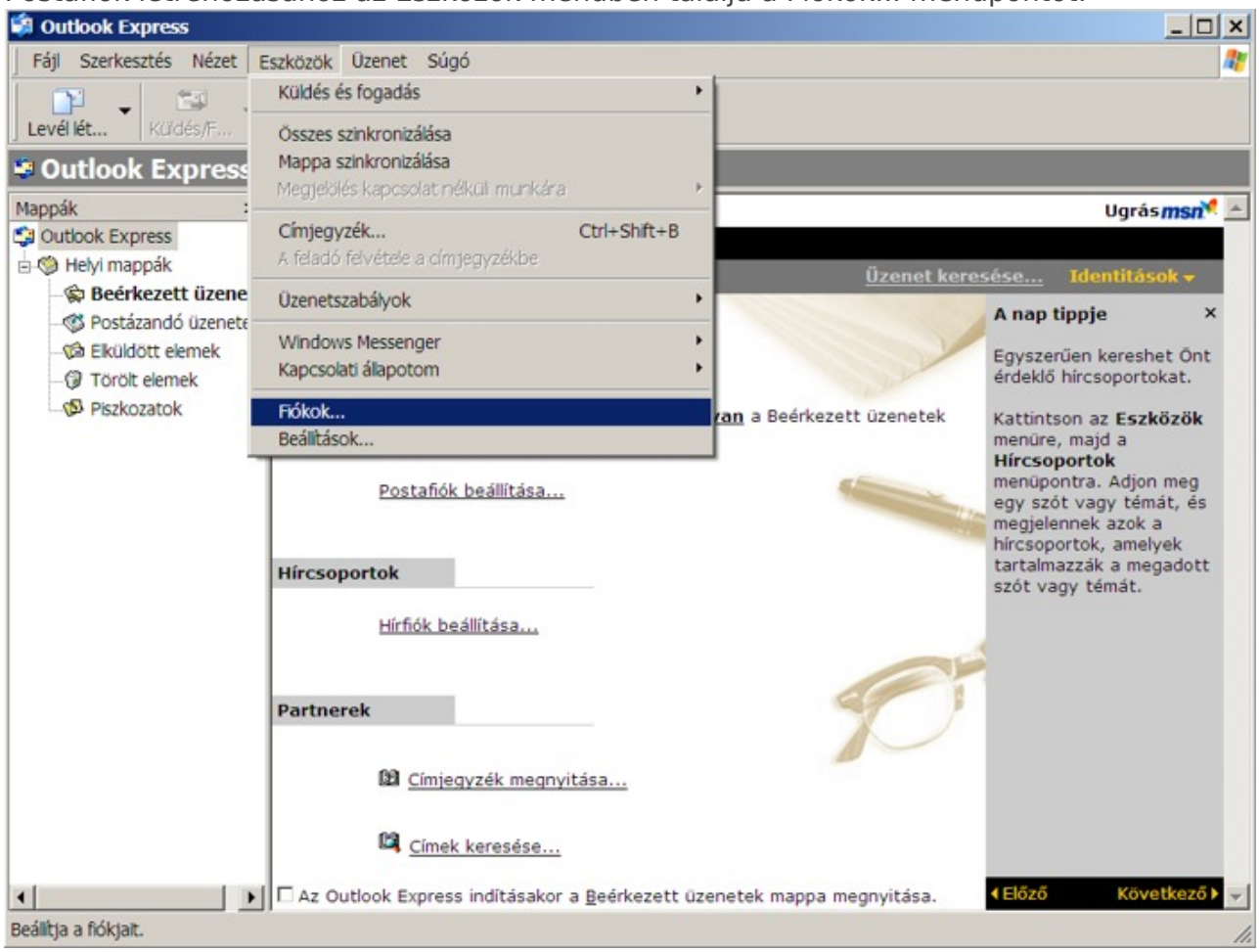

- Kattintson a Hozzáadás-ra, majd a Levelezés-re:

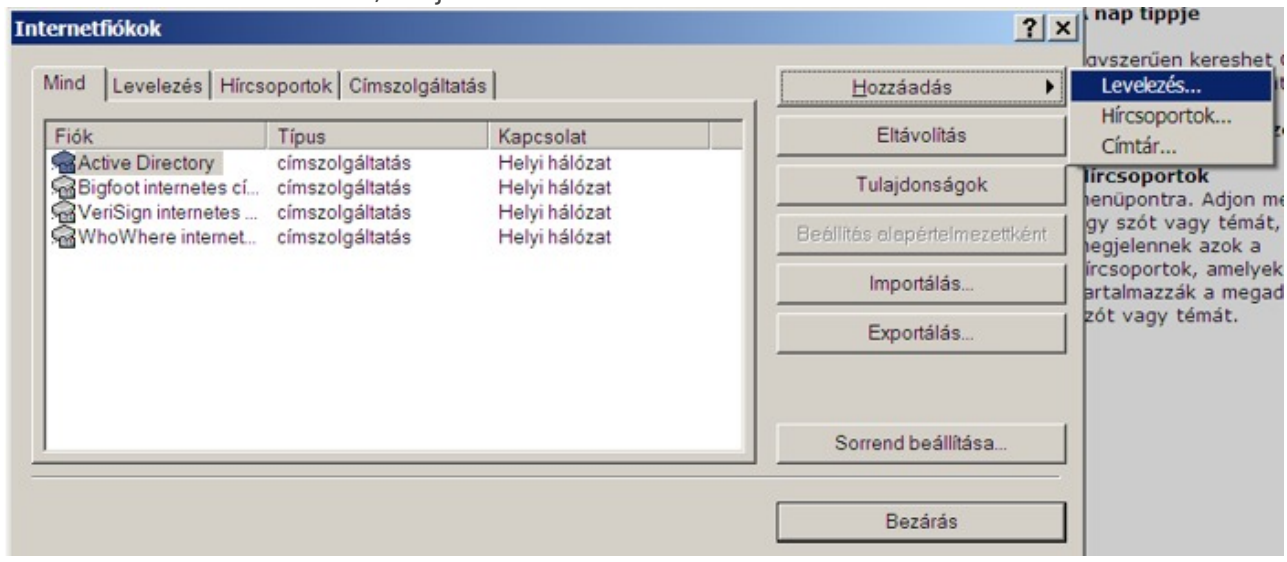

- Adjon meg egy nevet:

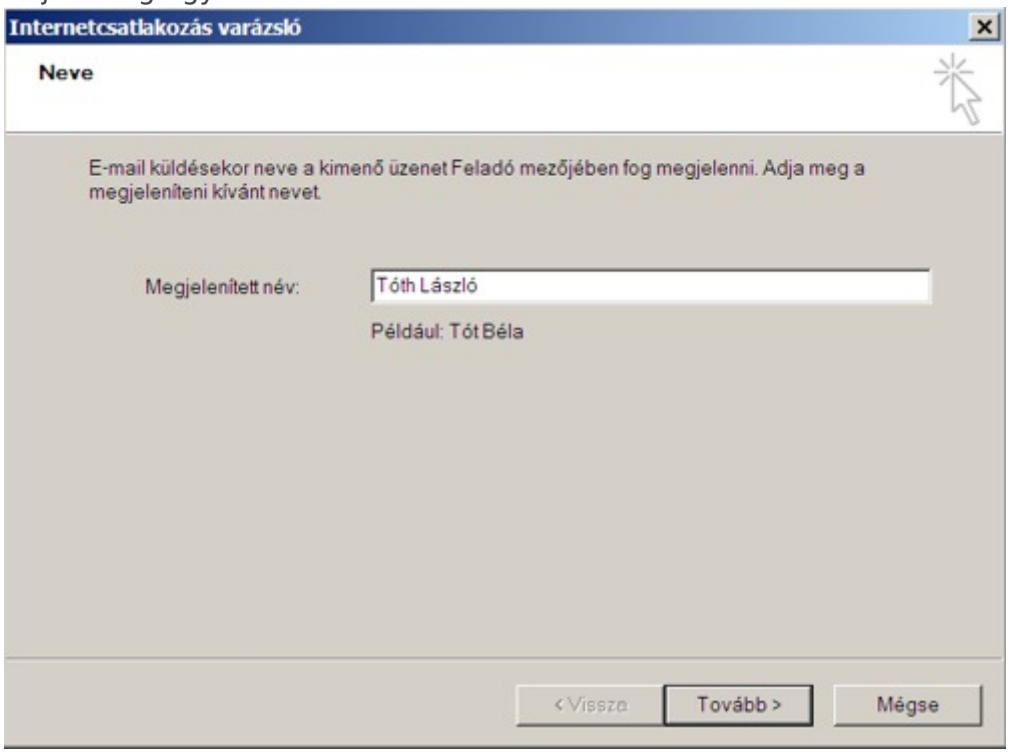

- Adja meg az e-mail címet:

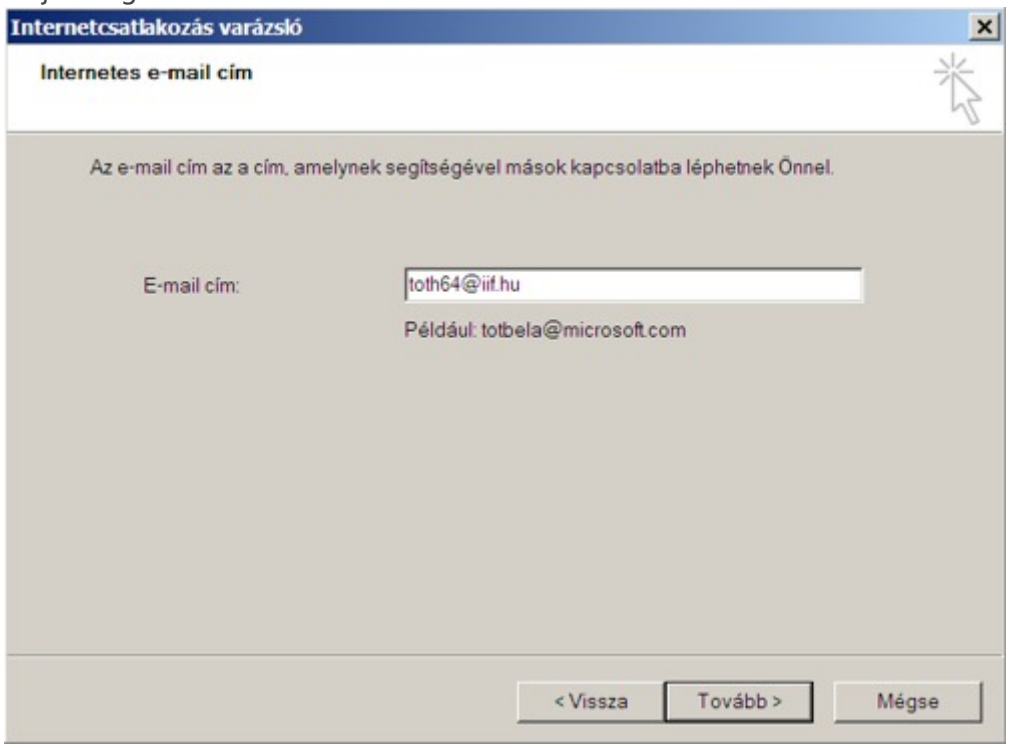

- Az e-mail kiszolgálók közül válassza az IMAP-ot, majd írja be a bejövő és a kimenő levelek kiszolgálójának a címét:

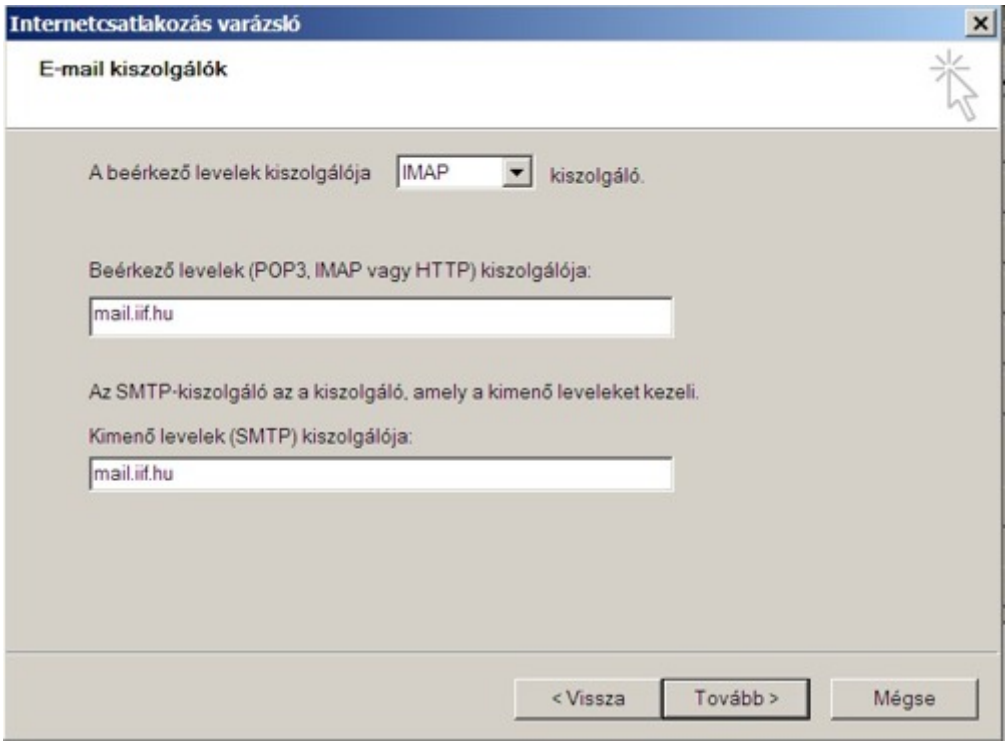

- Adja meg a felhasználónevet és a jelszót:

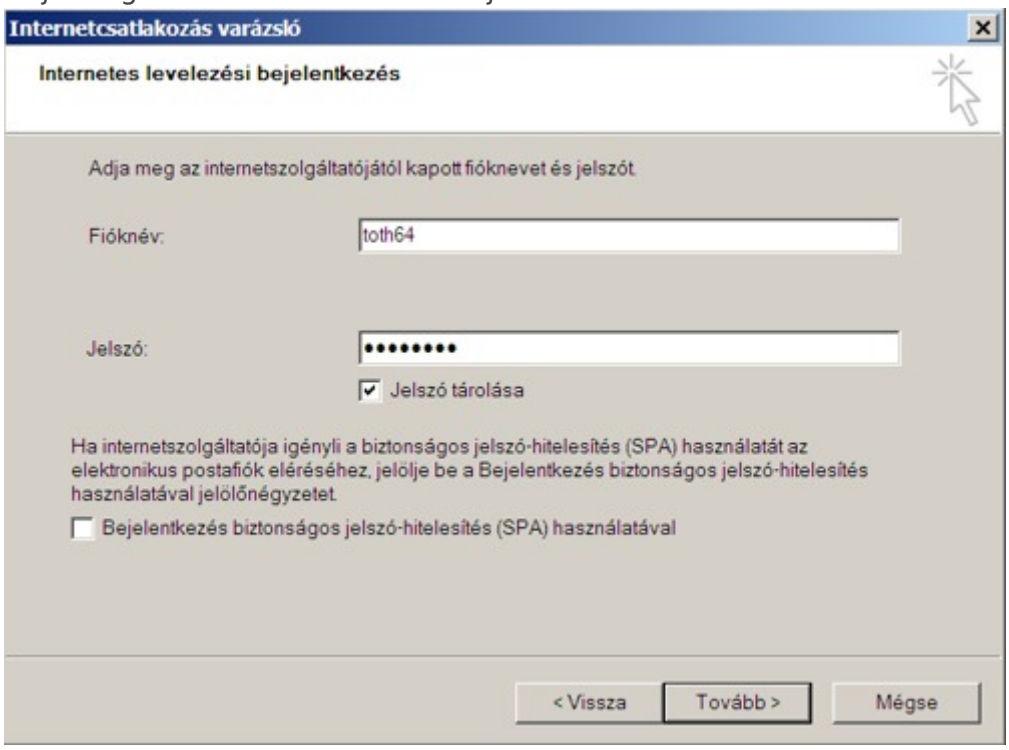

- Létrehozta a postafiókot, kattintson a Befejezés-re:

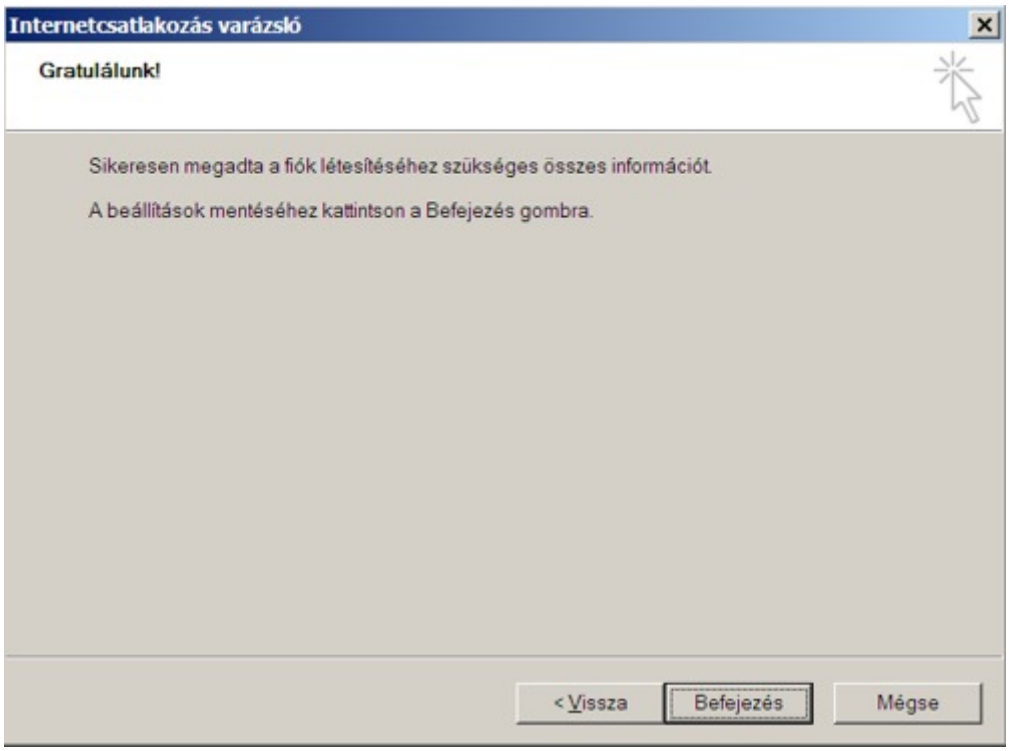

- Most megjelent a listában a létrehozott postafiók, válassza ki, majd kattintson a Tulajdonságok-ra:

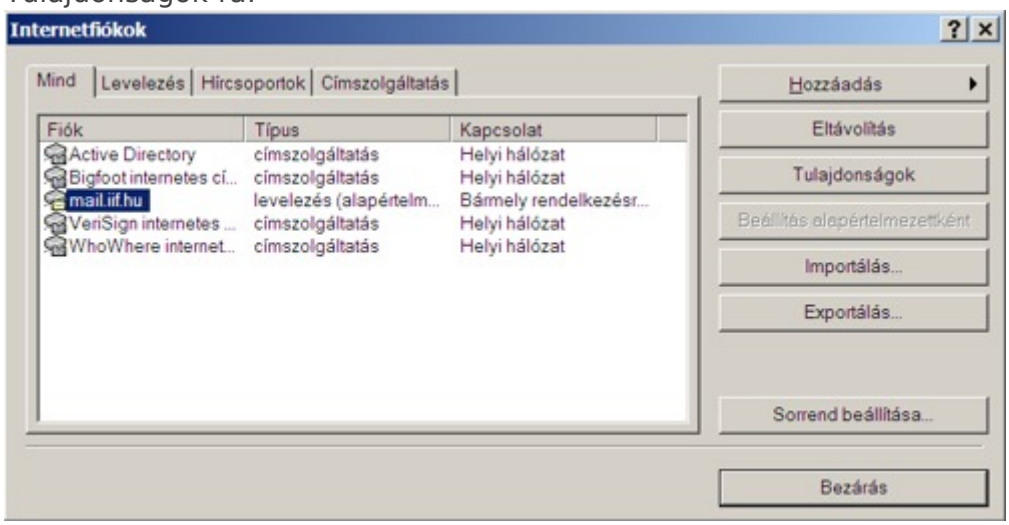

- A Speciális fülön be kell jelölni az SSL kapcsolat használatát (ellenőrizze a portok számát is):

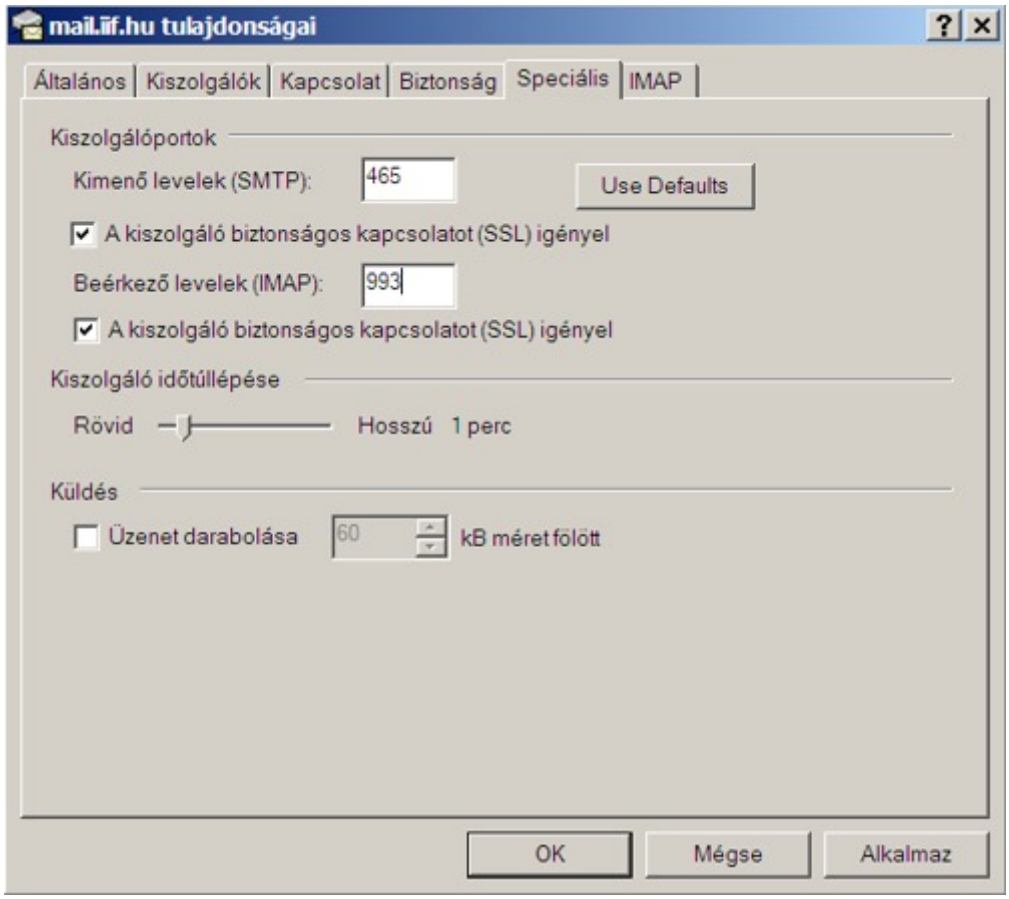

- A Kiszolgálók fülön ellenőrizze az adatokat, adje meg a felhasználónevet és a jelszót, és pipálja be A kiszolgáló hitelesítést igényel pontot. Ugyanitt kattintson a Beállítások...-ra:

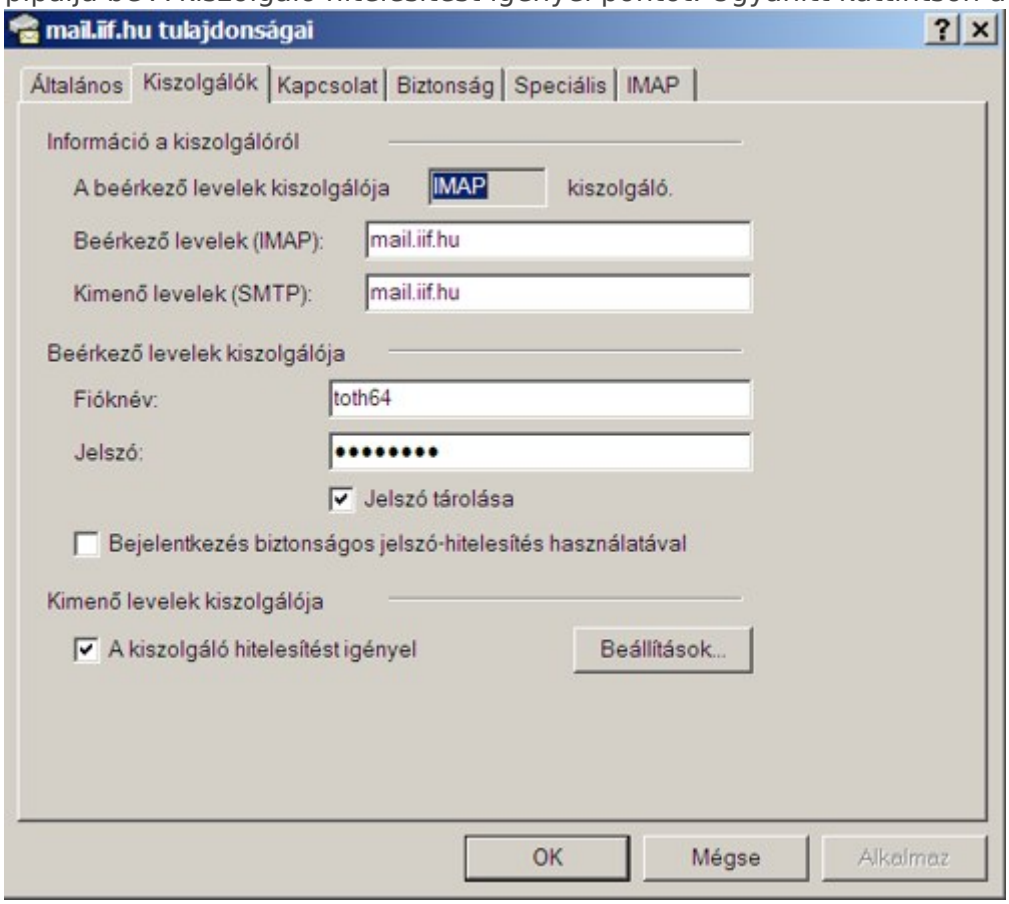

- Adja meg itt is a felhasználónevet és a jelszót, majd az OK gombokkal zárja be az ablakokat:

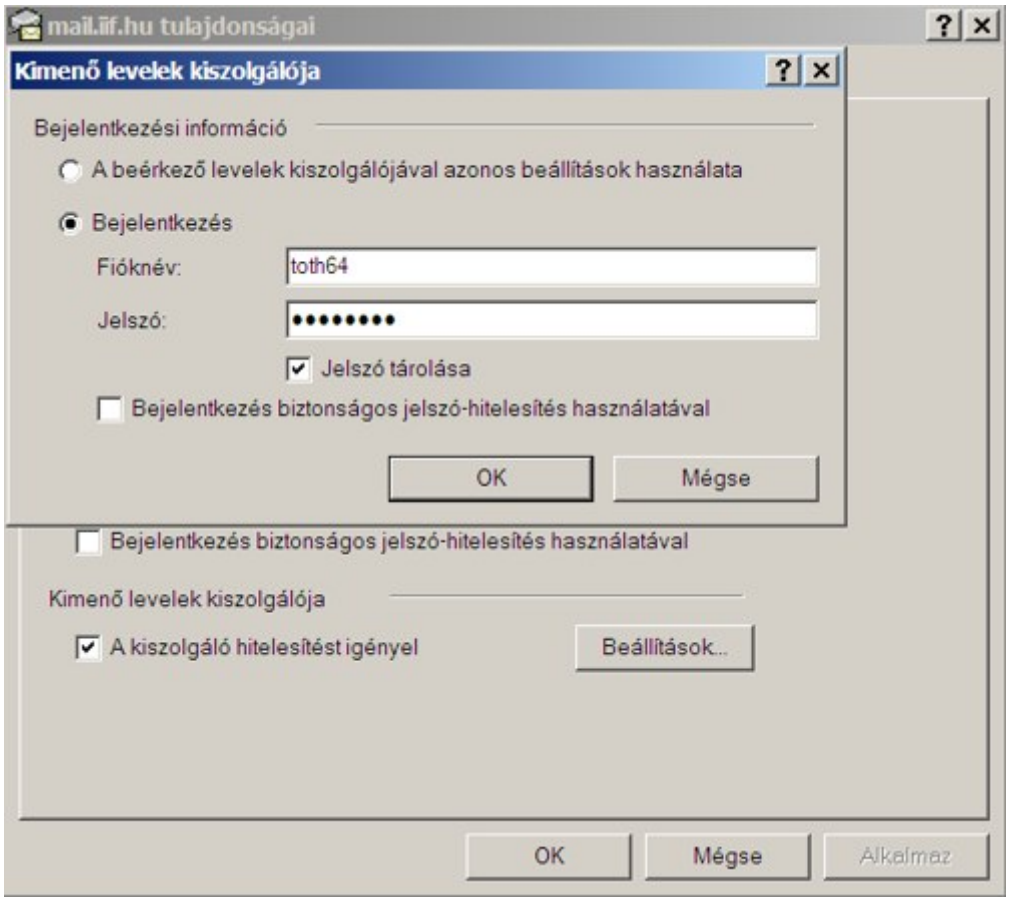

- Az Outlook Express levelező készen áll a használatra:

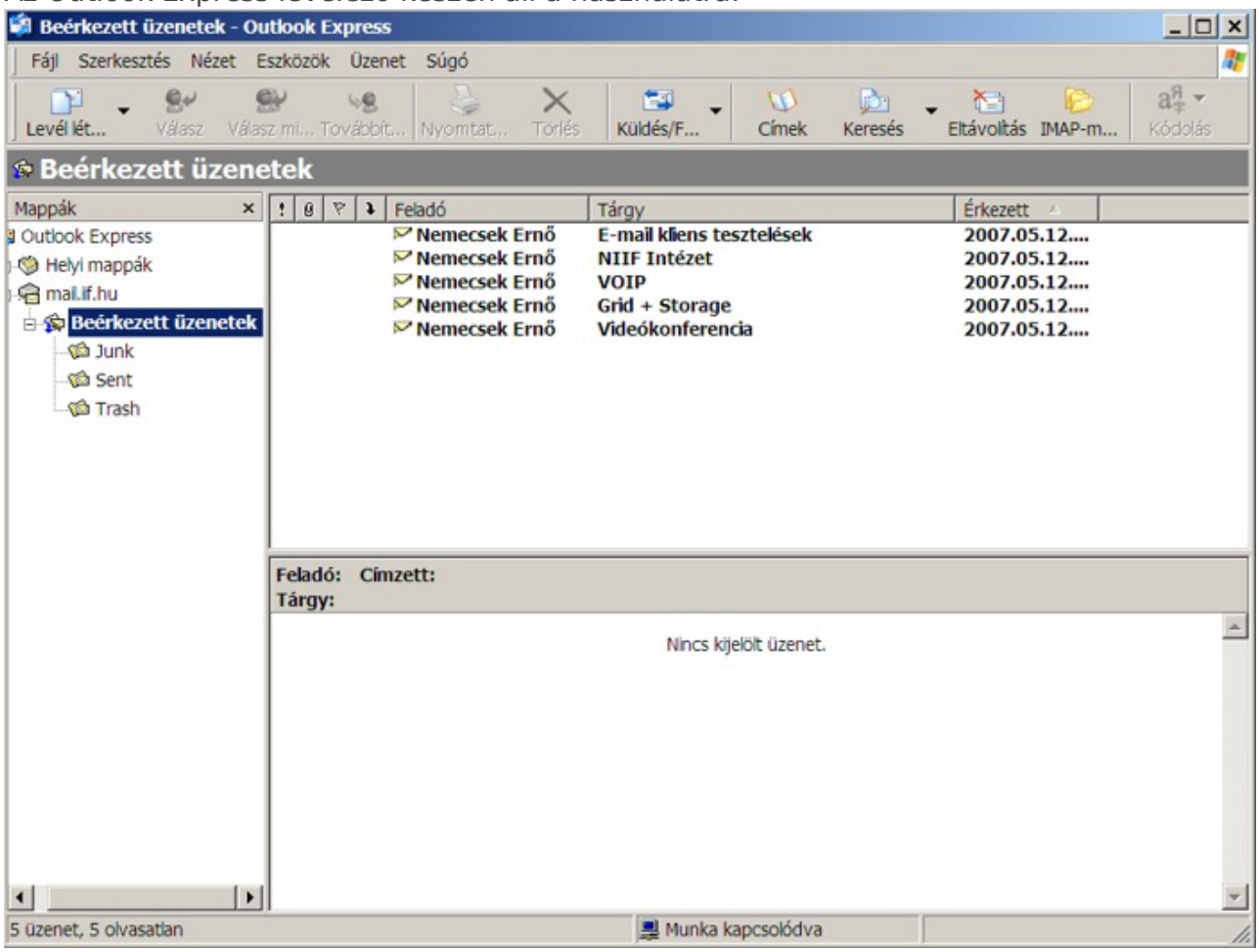

Változat #1
document-uploader hozta létre 2025-08-07 12:07:50 CEST

document-uploader frissítette 2025-08-07 12:07:50 CEST