

Apple Mail POP3 beállításai

Az SMTP beállításához kérjük, hogy olvassa el az [IMAPbeállítások](#) ide vonatkozó részét!

- A POP3 fiók létrehozása után, a következő űrlap fogad, amelyet értelemszerűen kell kitölteni:

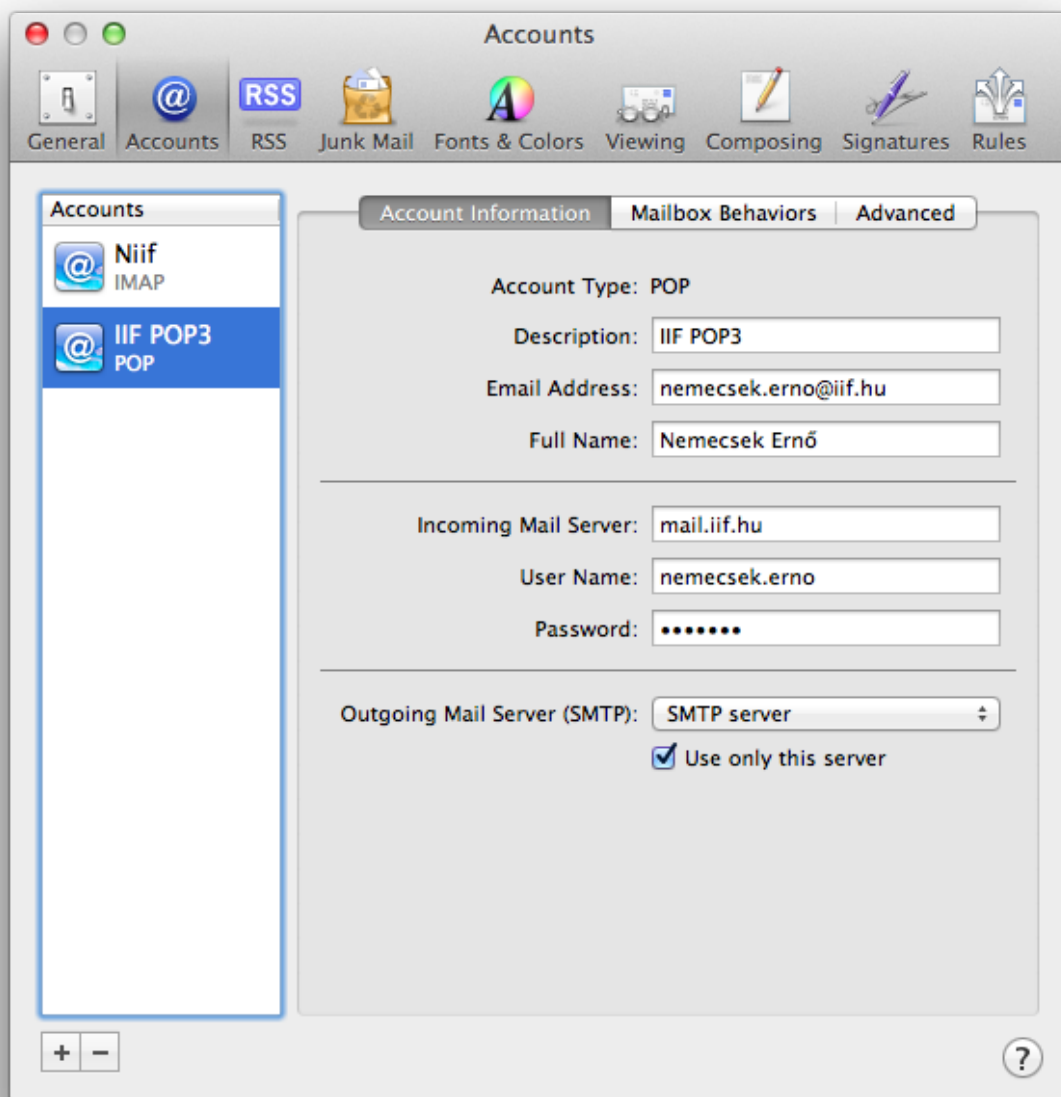

- Itt is az "Advanced" menüpont alatt elérhető űrlapon lehet megadni a port számot és hogy a kliens SSL-t használjon:

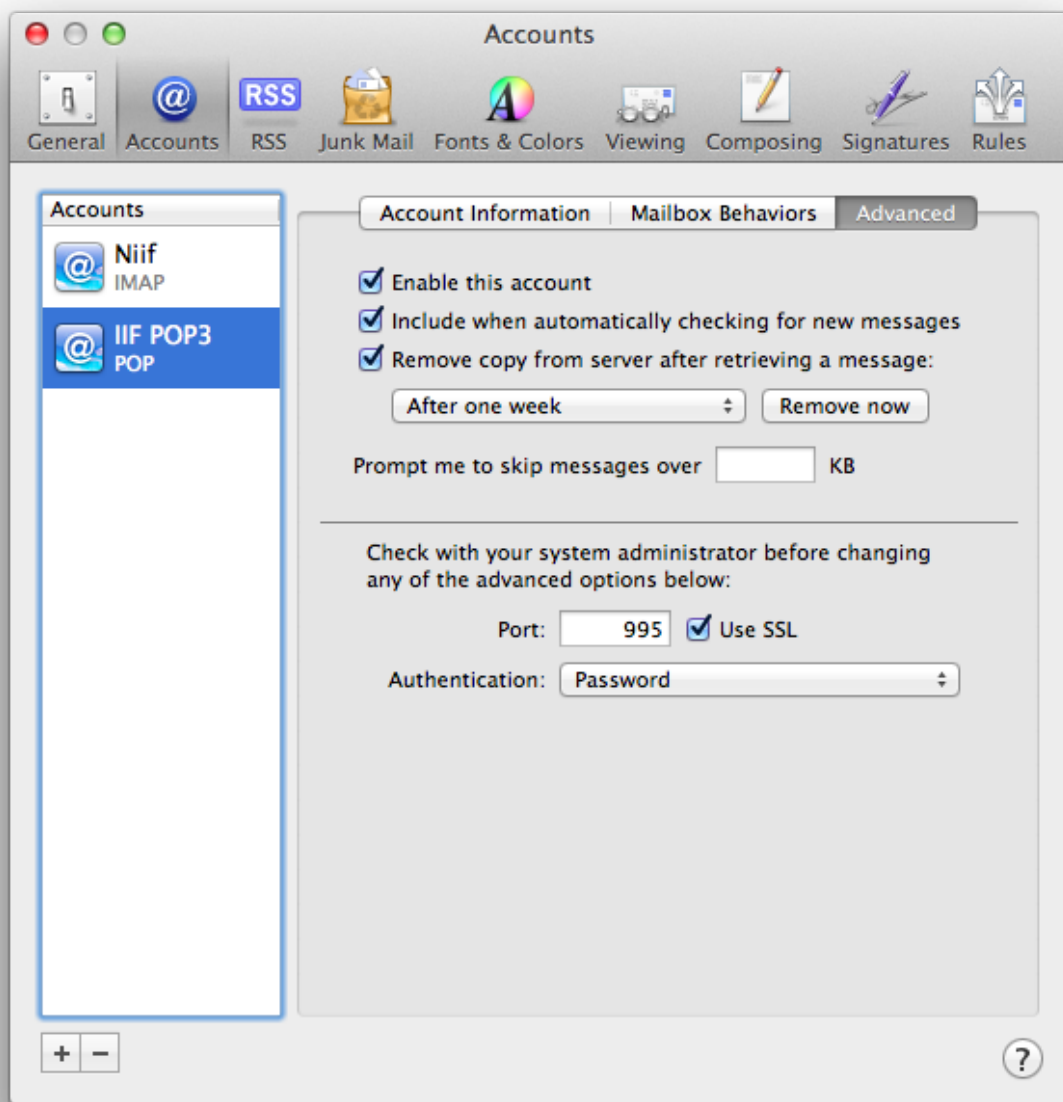

Változat #1

document-uploader hozta létre 2025-08-07 12:07:54 CEST

document-uploader frissítette 2025-08-07 12:07:55 CEST