

Apple Mail IMAP beállításai

- Postafiók létrehozásához indítsa el a programot és a menüben válassza ki a "Preferences..." lehetőséget

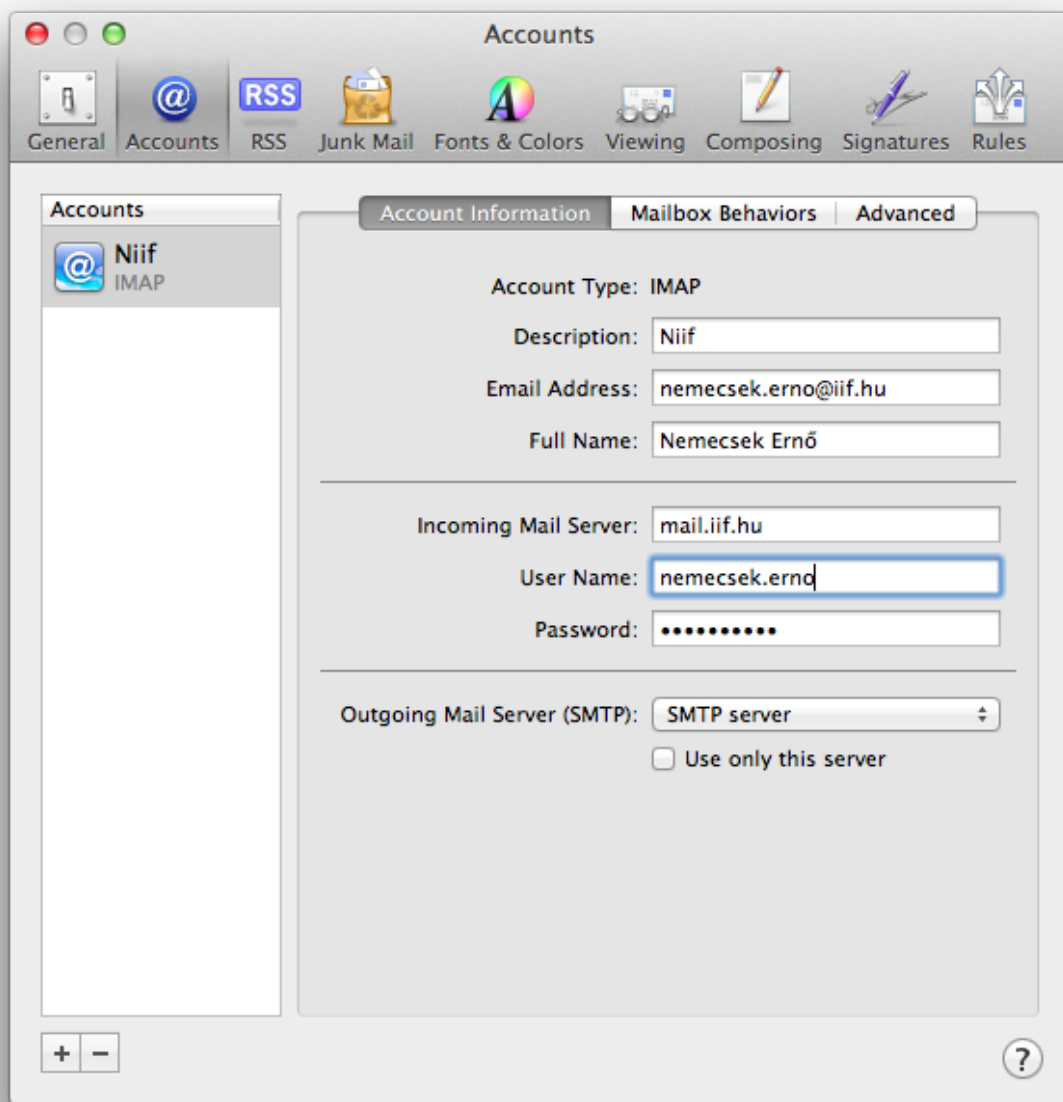

- Válassza az "Accounts" fület, és válassza ki a már létrehozott IMAP fiókot és töltsse ki értelemszerűen az űrlapot (természetesen az email cím és a felhasználó név helyére a sajátját kell írnia):



- Majd válasszuk ki az úrlapon belüli vízszintes menüből az "Advanced" opciót és értelemszerűen töltsük ki a mezőket:

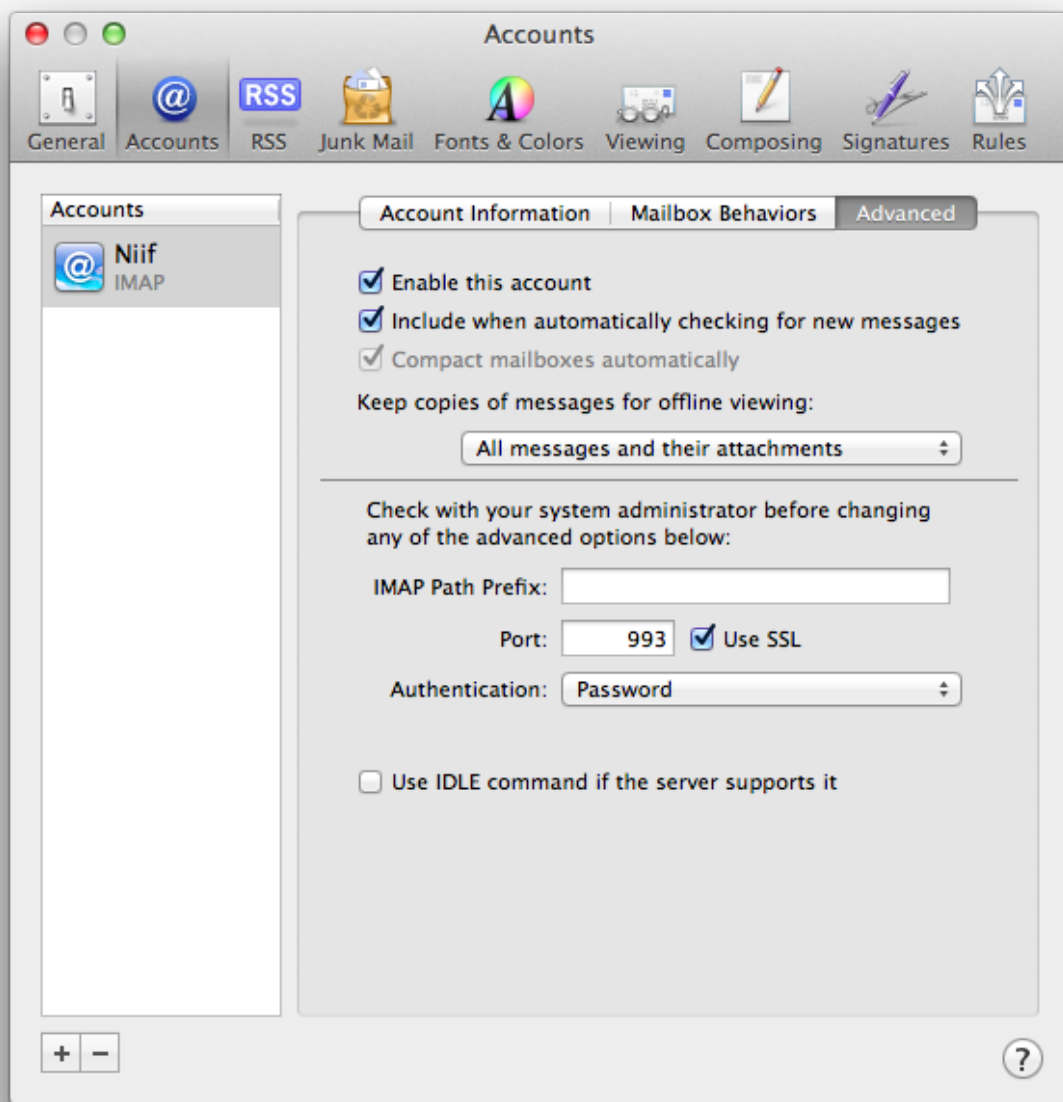

- Az SMTP szerver beállításához válasszuk ki ismét az "Account Information" lehetőséget és kattintsunk az "Outgoing Mail Server..." kiválasztó mezőre és válasszuk ki a "Edit SMTP server List" opciót:

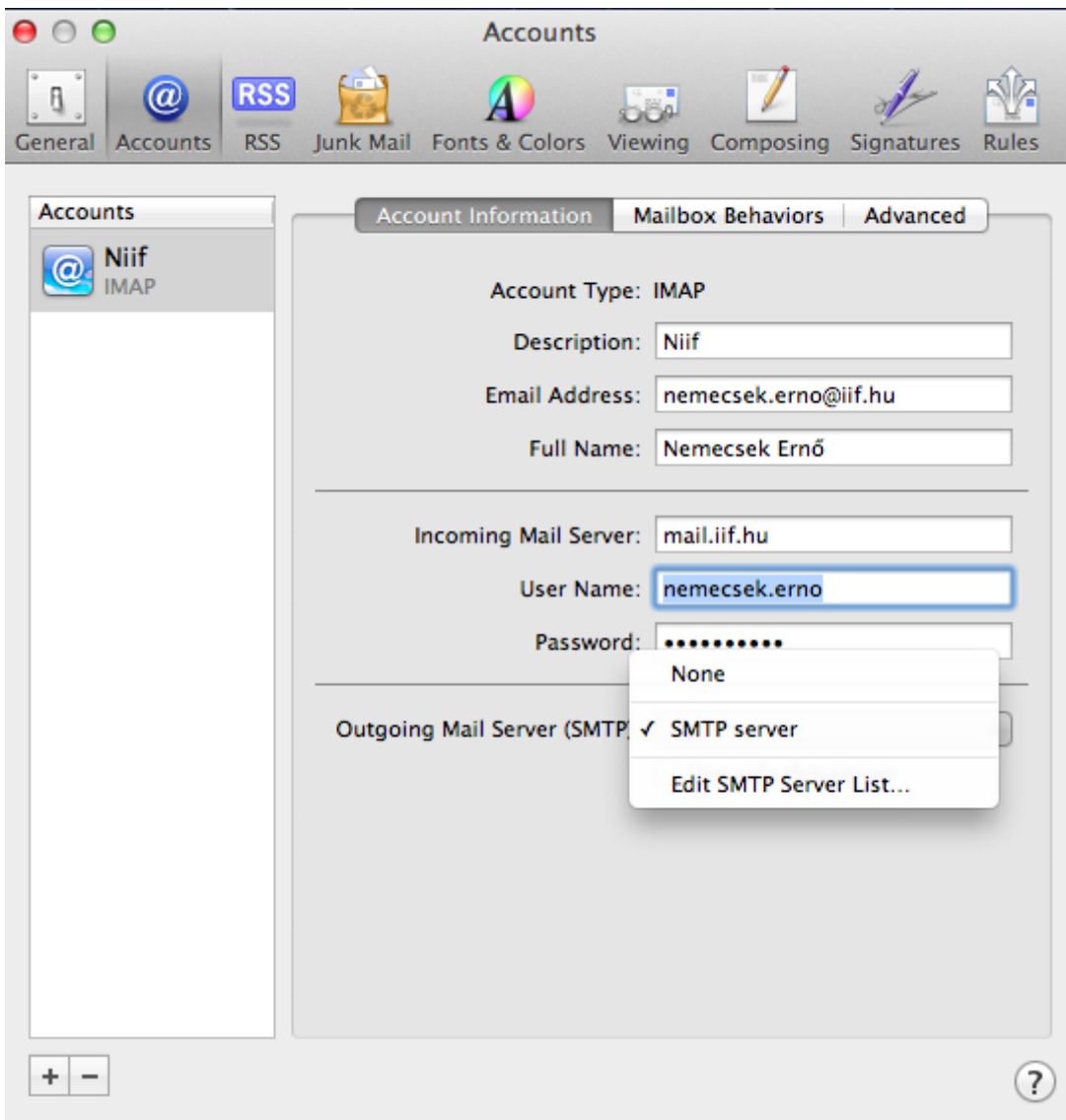

- A "Description" mező opcionális és szabadon választható szöveg, a "Server Name" a képen láthatóval egyezik meg:

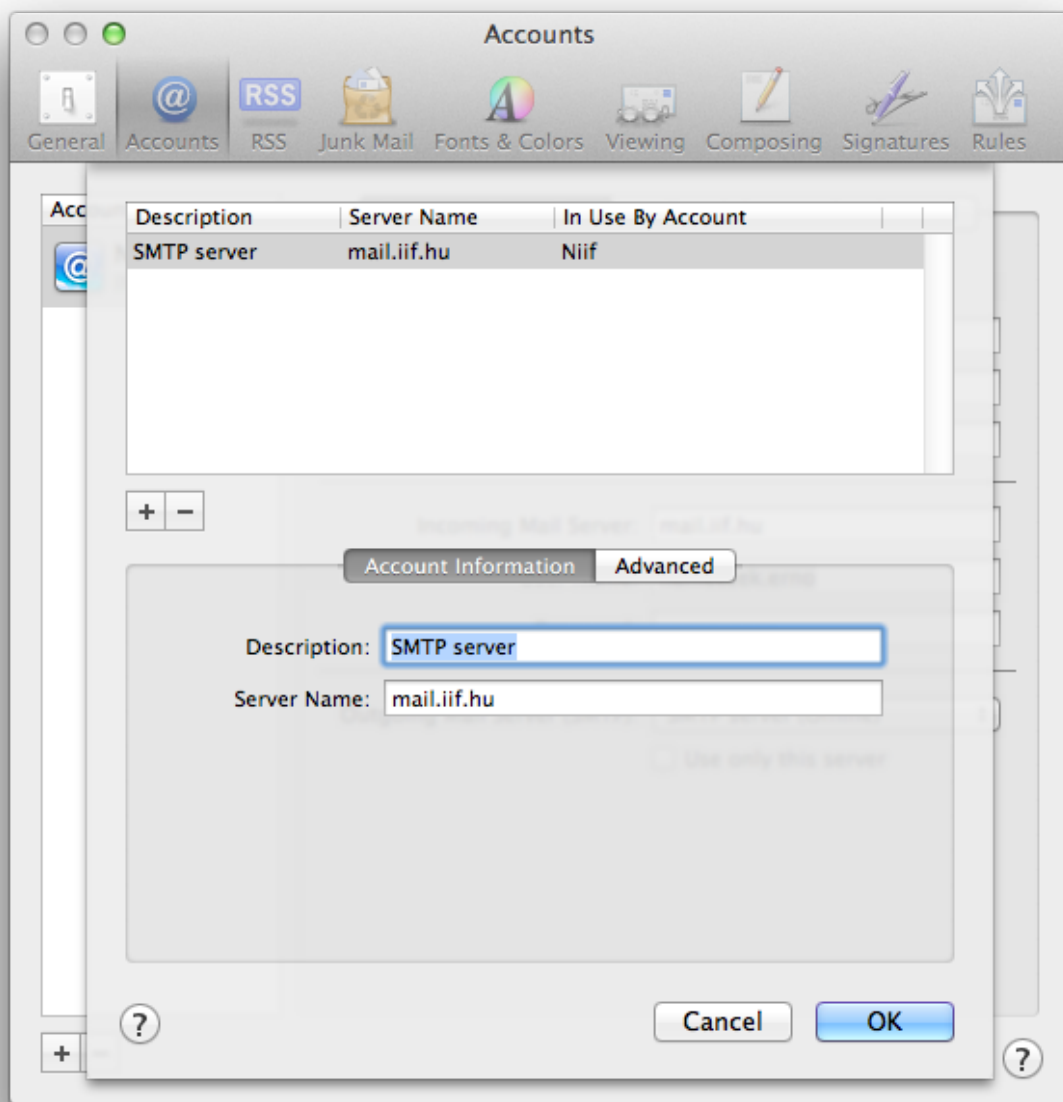

- Majd kattintsunk az "Advanced" lehetőségre és a képen látható adatokkal töltjük ki az űrlapot (természetesen a felhasználói név és a jelszó helyettesítésével):

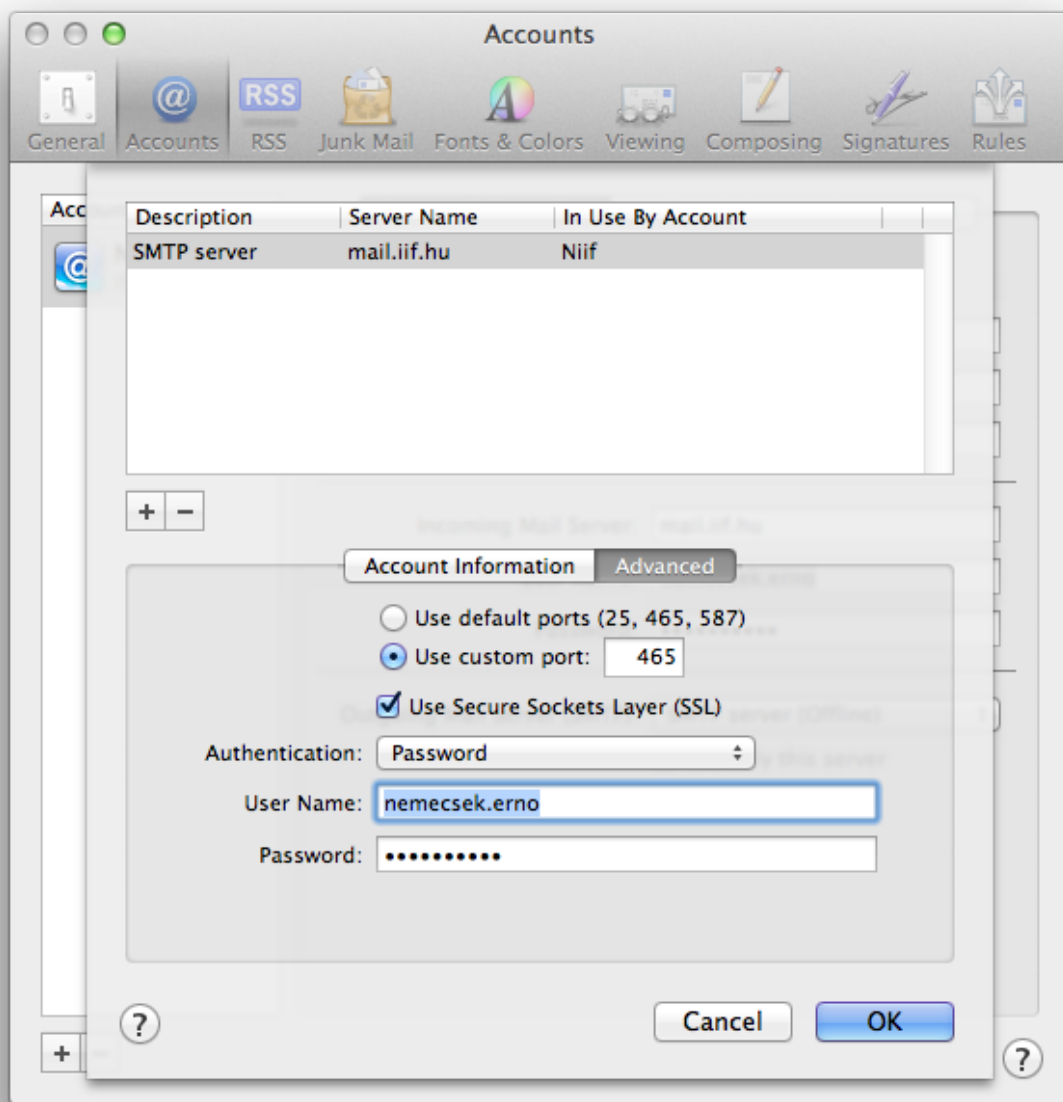

Változat #1

document-uploader hozta létre 2025-08-07 12:07:56 CEST

document-uploader frissítette 2025-08-07 12:07:57 CEST